

| | |
|---------------------------|-------------------------------|
| Name: | Familie Jäger |
| Haustyp: | SPEKTRUM A2 (Pöng) |
| Dachform: | FD 5° |
| Zeichnung: | Dachgeschoss M1:100 |
| Wohnfläche: | ca. 235,5m² |
| Netto-Grundfläche: | ca. 268,0m² |
| | (gemäß Zeichnung) |
| Zeichner: | Iris Kathmann |
| Datum: | 19.02.2013 |
| Unterschrift: | |

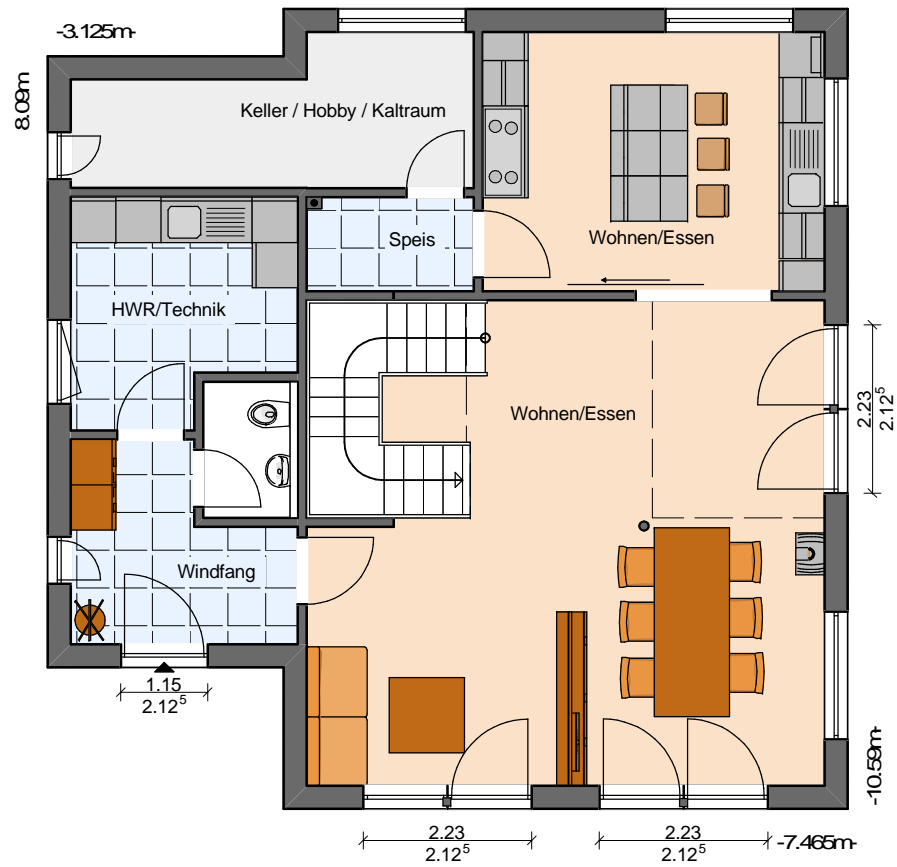



| | |
|---------------------------|-------------------------------|
| Name: | Familie Jäger |
| Haustyp: | SPEKTRUM A2 (Pöng) |
| Dachform: | FD 5° |
| Zeichnung: | Erdgeschoss M1:100 |
| Wohnfläche: | ca. 235.5m² |
| Netto-Grundfläche: | ca. 268.0m² |
| | (gemäß Zeichnung) |
| Zeichner: | Iris Kathmann |
| Datum: | 19.02.2013 |
| Unterschrift: | |



-3.125m

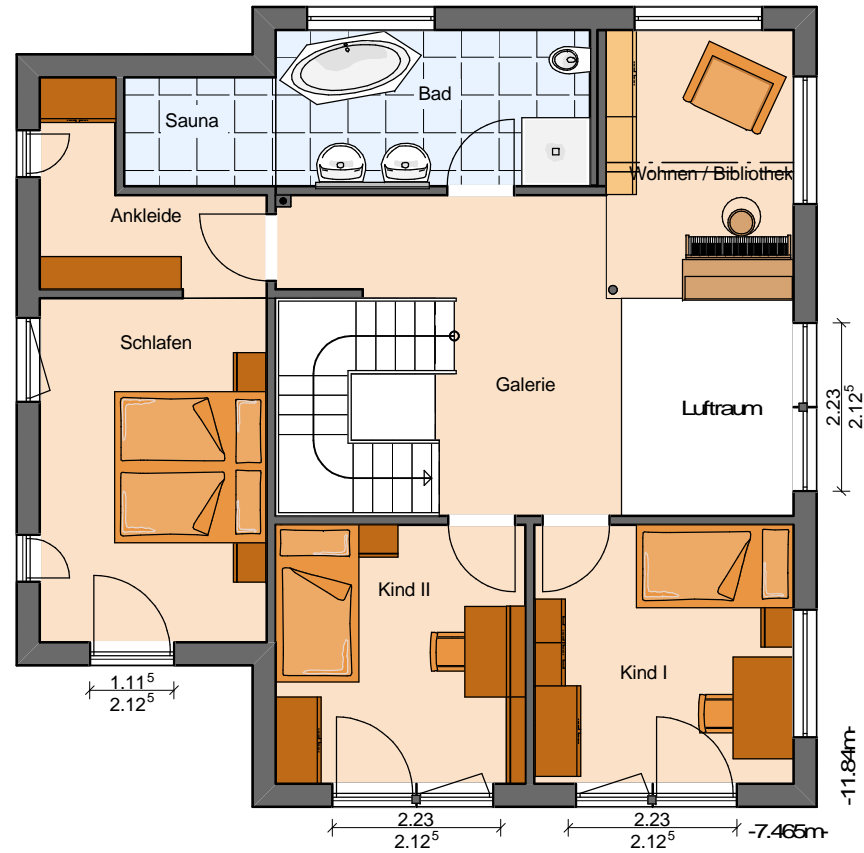

| | |
|---------------------------|-------------------------------|
| Name: | Familie Jäger |
| Haustyp: | SPEKTRUM A2 (Pöng) |
| Dachform: | FD 5° |
| Zeichnung: | Obergeschoss 1 M1:100 |
| Wohnfläche: | ca. 235.5m² |
| Netto-Grundfläche: | ca. 268.0m² |
| | (gemäß Zeichnung) |
| Zeichner: | Iris Kathmann |
| Datum: | 19.02.2013 |
| Unterschrift: | |

